RAHNAMA PRESS
@RAHNAMAPRESS
WWW.RAHNAMAPRESS.COM

DK

VISUAL

arabic english

REVISED AND UPDATED
WITH FREE AUDIO APP

BILINGUAL DICTIONARY

الناس an-naas • people

البدن al-badan | **body** 12
الوجه al-wajh | **face** 14
العضلات al-AaDalaat | **muscles** 16
الهيكل العظمي al-haykal al-Aazmee **skeleton** 17
الأعضاء الداخلية al-aADaa' ad-daakhileeya | **internal organs** 18
الأعضاء التناسلية al-AaDaa' at-tanaasuleeya | **reproductive organs** 20
العائلة al-Aa'ila | **family** 22
العلاقات al-Ailaaqaat | **relationships** 24
العواطف al-AawaaTif | **emotions** 25
أحداث الحياة aHdaath al-Hayaah **life events** 26

المظهر al-maZhar • appearance

ملابس الأطفال malaabis al-aTfaal **children's clothing** 30
ملابس الرجال malaabis ar-rijaal **men's clothing** 32
ملابس النساء malaabis an-nisaa' **women's clothing** 34
الكماليات al-kamaaliyyaat **accessories** 36
الشعر ash-shaAr | **hair** 38
الجمال al-jamaal | **beauty** 40

الصحة aS-SiHHa • health

المرض al-maraD | **illness** 44
الطبيب aT-Tabeeb | **doctor** 45
الإصابة al-isaaba | **injury** 46
إسعافات أولية isAaafaat awwaleeya **first aid** 47
المستشفى al-mustashfa | **hospital** 48
طبيب الأسنان Tabeeb al-asnaan **dentist** 50
طبيب العيون Tabeeb al-AuYoon **optician** 51
الحمل al-Haml | **pregnancy** 52
الولادة al-wilaada | **childbirth** 53
العلاج البديل al-Ailaaj al-badeel **alternative therapy** 54

المسكن al-maskan • home

المنزل al-manzil | **house** 58
الأنظمة الداخلية al-anzima ad-daakhileeya **internal systems** 60
غرفة الجلوس ghurfat al-juloos **living room** 62
غرفة الطعام ghurfat aT-TaAaam **dining room** 64
المطبخ al-maTbakh | **kitchen** 66
أدوات المطبخ adawaat al-maTbakh **kitchenware** 68
غرفة النوم ghurfat an-nawm **bedroom** 70
الحمام al-Hammaam | **bathroom** 72
الحضانة al-HaDaana | **nursery** 74
غرفة المنافع ghurfat al-manaafiA **utility room** 76
ورشة العمل warshat al-Aamal **workshop** 78
صندوق العدة sandooq al-Aidda **toolbox** 80
التزيين at-tazyeen | **decorating** 82
الحديقة al-Hadeeqa | **garden** 84
نباتات الحديقة nabataat al-Hadeeqa **garden plants** 86
أدوات الحديقة adawaat al-Hadeeqa **garden tools** 88
البستنة al-bastana | **gardening** 90

الخدمات al-khidmaat • services

خدمات الطوارئ khidmaat aT-Tawaari' **emergency services** 94
البنك al-bank | **bank** 96
الاتصالات al-ittisaalaat **communications** 98
الفندق al-funduq | **hotel** 100

التسوق at-tasawwuq • shopping

مركز التسوق markaz at-tasawwuq **shopping centre** 104
متجر تجزئة كبير matjar tajzi'a kabeer | **department store** 105
سوبر ماركت soobir maarkit **supermarket** 106
الصيدلية as-saydaleeya | **chemist** 108
بائع الزهور baa'iA az-zuhoor **florist** 110
بائع الجرائد baa'iA al-jaraa'id **newsagent** 112
محل الحلوى maHall al-Halwa **confectioner** 113
متاجر أخرى mataajir ukhra **other shops** 114

المأكولات al-ma'koolaat • food

اللحم al-laHm | **meat** 118
السمك as-samak | **fish** 120
الخضراوات al-khuDrawaat **vegetables** 122
الفواكه al-fawaakih | **fruit** 126
الحبوب والبقول al-HuDoob wal-buqool | **grains and pulses** 130
الأعشاب والتوابل al-aAshaab wat-tawaabil | **herbs and spices** 132
الأغذية في زجاجات al-agh-dhiya fee zujaajaat | **bottled foods** 134
منتجات الألبان muntajaat al-albaan **dairy produce** 136
الخبز والدقيق al-khubz wad-daqeeq **breads and flours** 138
الكعك والحلويات al-kaAk wal-Halaweeyaat | **cakes and desserts** 140
محل الأطعمة الخاصة maHall al-aTAima al-khaassa | **delicatessen** 142
المشروبات al-mashroobaat | **drinks** 144

الأكل خارج المنزل al-akl khaarij al-manzil • eating out

المقهى al-maqha | **café** 148
البار al-baar | **bar** 150
المطعم al-maTAam | **restaurant** 152
المأكولات السريعة al-ma'koolaat as-sareeAa | **fast food** 154

الفطور al-fuTOOr | **breakfast** 156
العشاء al-Aashaa' | **dinner** 158

الدراسة ad-diraasa • study

المدرسة al-madrasa | **school** 162
الرياضيات ar-riyaaDiyaat | **maths** 164
العلوم al-Auloom | **science** 166
الجامعة al-jaamiAa | **college** 168

العمل al-Aamal • work

المكتب al-maktab | **office** 172
الكومبيوتر al-kompyootir **computer** 176
الوسائط الإعلامية al-wasaa'iT al-iAlaameeya | **media** 178
القانون al-qaanoon | **law** 180
المزرعة al-mazraAa | **farm** 182
البناء al-binaa' | **construction** 186
المهن al-mihan | **occupations** 188

المواصلات al-muwaasalaat • transport

الطرق aT-TuruQ | **roads** 194
الحافلة al-Haafila | **bus** 196
السيارة as-sayyaara | **car** 198
الدراجة البخارية ad-darraaja al-bukhaareeya | **motorbike** 204
الدراجة ad-darraaja | **bicycle** 206
القطار al-qiTaar | **train** 208
الطائرات aT-Taa'iraat | **aircraft** 210
المطار al-maTaar | **airport** 212
الباخرة al-baakhira | **ship** 214
الميناء al-meenaa' | **port** 216

الرياضة ar-riyaaDa • sports

كرة القدم الأمريكية kurat al-qadam al-amreekeeya | **American football** 220
الرجبي ar-rugbee | **rugby** 221
كرة القدم kurat al-qadam **soccer** 222
الهوكي al-hokee | **hockey** 224
الكريكيت al-kreeket | **cricket** 225
كرة السلة kurat as-salla **basketball** 226
البيسبول al-baysbool | **baseball** 228
التنس at-tenis | **tennis** 230
الجولف al-golf | **golf** 232
ألعاب القوى alAaab al-quwa **athletics** 234
ألعاب النزال alAaab an-nizaal **combat sports** 236
السباحة as-sibaaHa | **swimming** 238
الإبحار al-ibHaar | **sailing** 240
ركوب الخيل rukoob al-khayl **horse riding** 242
صيد السمك sayd as-samak **fishing** 244
التزلج at-tazalluj | **skiing** 246
رياضات أخرى riyaaDaat ukhra **other sports** 248
اللياقة البدنية al-liyaaqa al-badaneeya | **fitness** 250

الترفيه at-tarfeeh • leisure

المسرح al-masraH | **theatre** 254
الاوركسترا al-orkestra | **orchestra** 256
الحفلة الموسيقية al-Hafla al-mooseeqeeya | **concert** 258
مشاهدة المعالم mushaahadat al-maAaalim | **sightseeing** 260
الأنشطة خارج المنزل al-anshiTa khaarij al-manzil | **outdoor activities** 262
الشاطئ ash-shaaTi' | **beach** 264
التخييم at-takhyeem | **camping** 266
الترفيه المنزلي at-tarfeeh al-manzilee | **home entertainment** 268
التصوير at-tasweer **photography** 270
اللُعب al-luAab | **games** 272
الفنون والحرف al-funoon wal-Hiraf **arts and crafts** 274

البيئة al-bee'a • environment

الفضاء al-faDaa' | **space** 280
الكرة الأرضية al-kura al-arDeeya **Earth** 282
المناظر الطبيعية al-manaazir aT-TabeeAeeya | **landscape** 284
الجو al-jaww | **weather** 286
الصخور as-sukhoor | **rocks** 288
الصخور المعدنية as-sukoor al-maAdineeya | **minerals** 289
الحيوانات al-HayawaanaT | **animals** 290
النباتات an-nabataat | **plants** 296
المدينة al-madeena | **town** 298
الهندسة المعمارية al-handasa al-miAmaareeya | **architecture** 300

المرجع al-marjiA • reference

الوقت al-waQt | **time** 304
التقويم at-taQweem | **calendar** 306
الأرقام al-arQaam | **numbers** 308
الأوزان والمقاييس al-awzaan wal-maQaayees | **weights and measures** 310
خريطة العالم khareeTat al-Aalam **world map** 312
الحروف والكلمات المناقضة al-HuRoof wal-kalimaat al-munaaQiDa **particles and antonyms** 320
عبارات مفيدة Aibaaraat mufeeda **useful phrases** 322

تطبيق سمعي مجاني

يحتوي التطبيق السمعي على جميع كلمات القاموس وتعبيراته، مقروءة بأصوات عربية وإنجليزية، وذلك لتسهيل تعلم المفردات الهامة والمساعدة على النطق السليم.

FREE AUDIO APP

طريقة استخدام التطبيق السمعي

- قوموا بتحميل التطبيق على الهاتف الذكي أو على الحاسوب اللوحي بعد الحصول عليه من المحل الذي تختارونه.
- افتحوا التطبيق، واطلقوا القاموس المصوّر في قسم "المكتبة".
- قوموا بتحميل ملفات التطبيق السمعي للقاموس.
- ادخلوا رقم الصفحة، ثم مروا باللمس لأعلى أو لأسفل حتى تعثروا على الكلمة أو التعبير المطلوب.
- انقروا باللمس على الكلمة لتسمعوها.
- مروا باللمس إلى اليمين أو اليسار لمطالعة الصفحة التالية أو السابقة.

استعمال هذا الكتاب

سواء كنت تتعلم لغة جديدة للعمل أو من أجل الاستمتاع أو استعدادًا لرحلة عبر البحار أو على أمل توسيع نطاق مفرداتك اللغوية في هذا القاموس أداة تعلم قيمة يمكنك استخدامها بعدة طرق مختلفة.

عند تعلم لغة جديدة، انتبه للكلمات التي تتشابه في لغات مختلفة، والكلمات المشتقة، أي كلمات من أصل واحد في لغة معينة. كما يمكنك أيضًا أن تلاحظ أين أثرت اللغات بعضها على بعض. مثلاً ، الإنجليزية استوردت بعض الاصطلاحات عن الطعام من العربية، ولكن بدورها صدرت تعبيرات تستخدم في التكنولوجيا وفي الثقافة الشعبية.

أنشطة التعليم العملية

- حين تتجول في أنحاء مسكنك أو موقع عملك أو كليتك، حاول أن تتطلع على الصفحات التي تشمل هذا المكان. يمكنك حينذاك أن تعلق الكتاب وترى كم من الأشياء والسمات تتذكر.
- قم بإعداد بطاقات تذكرة سريعة لنفسك واكتب الكلمة بالإنجليزية على جانب، وبالعربية على الجانب الآخر. احمل البطاقات معك واختبر نفسك مرات عديدة، واخلط البطاقات بين الاختبارات.
- تحدي نفسك لكتابة قصة أو رسالة أو محاورة مستخدمًا أكبر قدر ممكن من الاصطلاحات بصفحة معينة. سوف يساعدك ذلك على بناء مفردات اللغة وعلى تذكر التهجئة. إن أردت أن تتقدم بكتابة نص أطول، ابدأ بجمل تشمل كلمتين أو ثلاثة.
- إذا كنت تتمتع بذاكرة تصويرية جدًا، حاول أن ترسم أو أن تتبع شكل بنود من الكتاب على قطعة من الورق، ثم أغلق الكتاب واكتب الكلمات أسفل الصورة.
- بمجرد أن تصبح أكثر ثقة في نفسك اختر كلمات من فهرست اللغة الأجنبية وتحقق إن كنت تعرف معناها قبل أن تقلب الصفحة إلى الصفحة المناسبة لتتأكد إن كنت على حق أم لا.

عن القاموس

ثبت أن استخدام الصور يساعد على فهم وحفظ المعلومات في الذاكرة. وبناء على هذا المبدأ، فإن هذا القاموس الإنجليزي - العربي الغني بالصور يقدم مجموعة ضخمة من مفردات اللغة السارية المفيدة.

القاموس مقسم حسب الموضوعات. ويشمل بالتفصيل معظم جوانب الحياة اليومية، من المطعم إلى الجمنازيوم، ومن المنزل إلى موقع العمل، ومن الفضاء الخارجي إلى عالم الحيوانات. كما ستجد كلمات وعبارات إضافية لاستخدامها في الحديث ولتوسيع نطاق مفرداتك اللغوية.

وهو أداة ضرورية لأي شخص مهتم باللغات – فهو عملي ومثير ويسهل استعماله.

بعض الأمور التي يجب ملاحظتها

إن الكلمات العربية في هذا القاموس مكتوبة بالحروف العربية وبالحروف اللاتينية أيضًا. عند قراءة النطق بالحروف اللاتينية راجع الدليل بهذه الصفحة.

كتبت الكلمات بنفس الترتيب: بالحروف العربية، ثم بالحروف اللاتينية ثم الإنجليزية.

أسد	حزام أمان
asad	Hizaam amaan
lion	seat belt

الأفعال يعبر عنها بالحرف (v) بعد الإنجليزية، مثلاً:

يحصد yaHsud | **harvest (v)**

كما أن للغتين فهرست خاص بهما في نهاية الكتاب، حيث يمكنك البحث عن كلمة سواء من النص الإنجليزي أو العربي ويتم إرشادك إلى رقم الصفحة أو الصفحات حيث تبدو الكلمة. للرجوع إلى نطق كلمة عربية محددة ابحث عن الكلمة في النص العربي أو الفهرست الإنجليزي، ثم اتجه إلى الصفحة المشار إليها.

about the dictionary

The use of pictures is proven to aid understanding and the retention of information. Working on this principle, this highly-illustrated English–Arabic bilingual dictionary presents a large range of useful current vocabulary.

The dictionary is divided thematically and covers most aspects of the everyday world in detail, from the restaurant to the gym, the home to the workplace, outer space to the animal kingdom. You will also find additional words and phrases for conversational use and for extending your vocabulary.

This is an essential reference tool for anyone interested in languages – practical, stimulating, and easy-to-use.

A few things to note

The Arabic in the dictionary is presented in Arabic script and romanized pronunciation. When reading the romanization, refer to the guide on this page.

The entries are always presented in the same order – Arabic, Romanization, English – for example:

أسد	حزام أمان
asad	Hizaam amaan
lion	**seat belt**

Verbs are indicated by a (v) after the English, for example:

يحصد yahsud | **harvest (v)**

Each language also has its own index at the back of the book. Here you can look up a word in either of the two languages and be referred to the page number(s) where it appears.

how to use this book

Whether you are learning a new language for business, pleasure, or in preparation for a holiday abroad, or are hoping to extend your vocabulary in an already familiar language, this dictionary is a valuable learning tool which you can use in a number of different ways.

When learning a new language, look out for cognates (words that are alike in different languages) and false friends (words that look alike but carry significantly different meanings). You can also see where the languages have influenced each other. For example, English has imported many terms for food from Arabic but, in turn, has exported terms used in technology and popular culture.

Practical learning activities

- As you move about your home, workplace, or college, try looking at the pages which cover that setting. You could then close the book, look around you and see how many of the objects and features you can name.
- Challenge yourself to write a story, letter, or dialogue using as many of the terms on a particular page as possible. This will help you retain the vocabulary and remember the spelling. If you want to build up to writing a longer text, start with sentences incorporating 2–3 words.
- If you have a very visual memory, try drawing or tracing items from the book onto a piece of paper, then close the book and fill in the words below the picture.
- Once you are more confident, pick out words in a foreign-language index and see if you know what they mean before turning to the relevant page to check if you were right.

free audio app

The audio app contains all the words and phrases in the book, spoken by native speakers in both Arabic and English, making it easier to learn important vocabulary and improve your pronunciation.

FREE AUDIO APP

how to use the audio app

- Download the free app on your smartphone or tablet from your chosen app store.
- Open the app and unlock your *Visual Dictionary* in the Library.
- Download the audio files for your book.
- Enter a page number, then scroll up and down through the list to find a word or phrase.
- Tap a word to hear it.
- Swipe left or right to view the previous or next page.

RAHNAMA PRESS
@RAHNAMAPRESS
WWW.RAHNAMAPRESS.COM

البدن al-badan • body

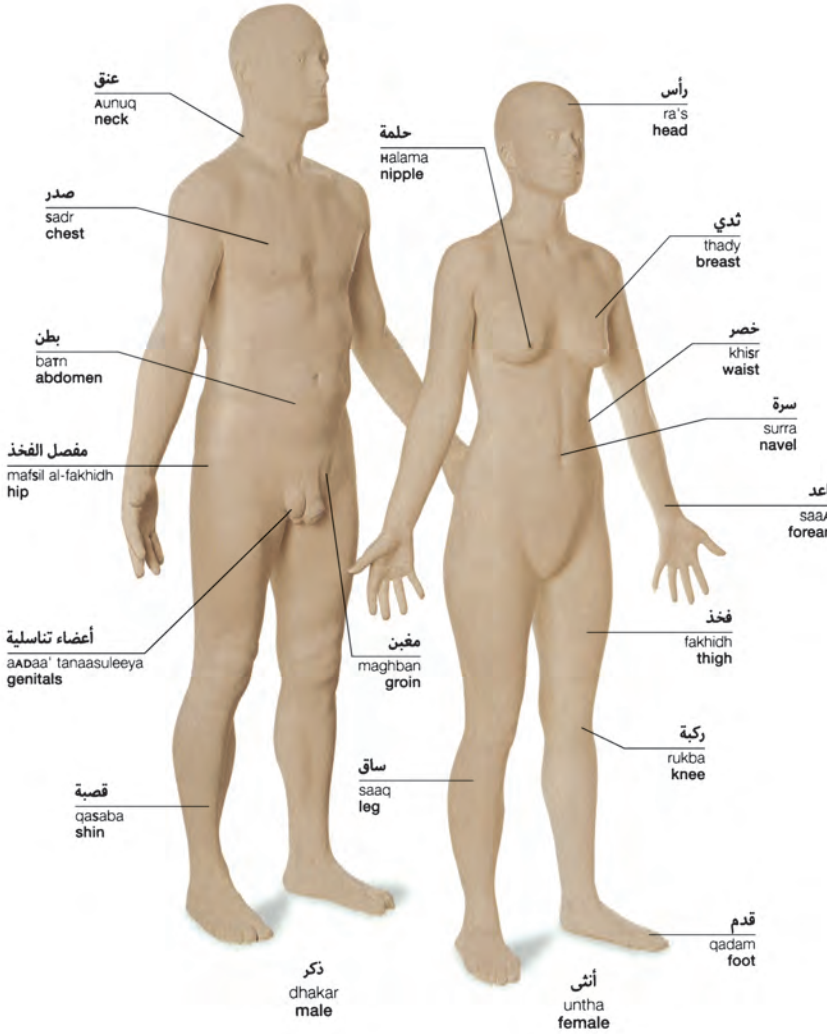

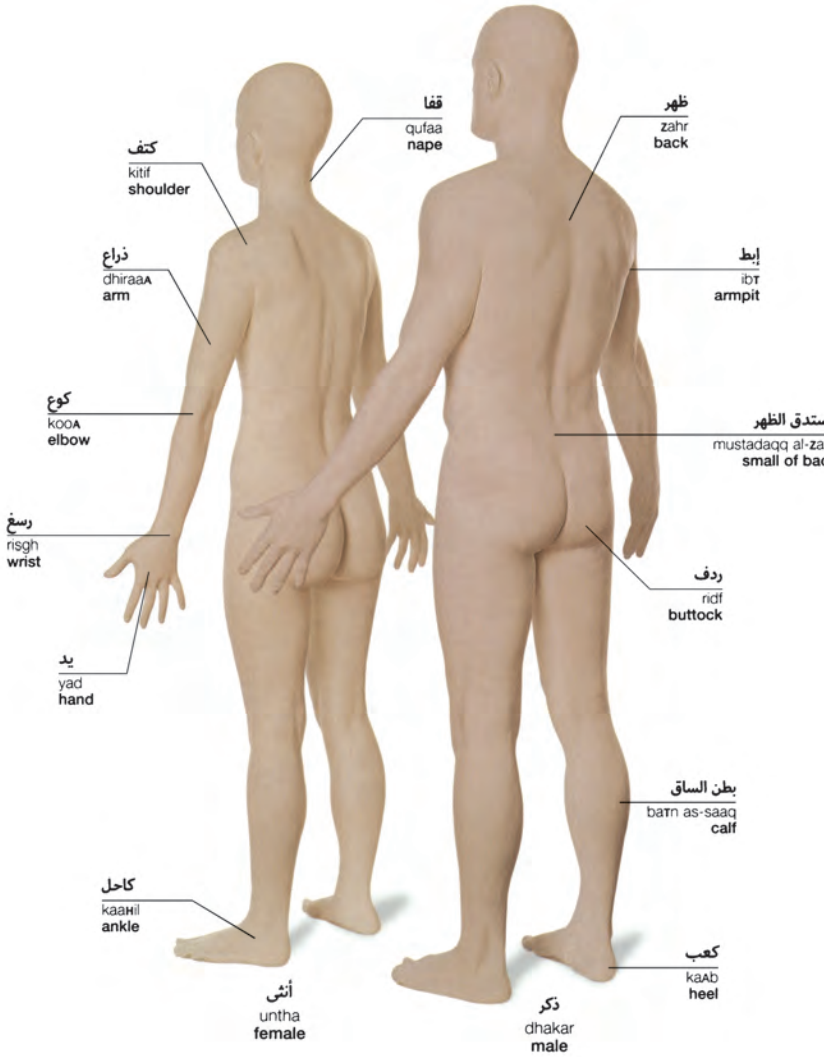
قفا
qufaa
nape
ظهر
zahr
back
كتف
kitif
shoulder
ذراع
dhiraaA
arm
إبط
ibT
armpit
كوع
kooA
elbow
مُستدق الظهر
mustadaqq al-zahr
small of back
رسغ
risgh
wrist
ردف
ridf
buttock
يد
yad
hand
بطن الساق
baTn as-saaq
calf
كاحل
kaaHil
ankle
كعب
kaAb
heel
أنثى
untha
female
ذكر
dhakar
male

RAHNAMA PRESS
@RAHNAMAPRESS
WWW.RAHNAMAPRESS.COM

الوجه al-wajh • face

جعدة
jaʌda
wrinkle

نمش
namash
freckle

مسام
masaam
pore

نقرة
nuqra
dimple

اليد al-yad • hand

بنصر
binsir
ring finger

إصبع أوسط
isbaʌ awsaт
middle finger

سبابة
sabbaaba
index finger

إصبع صغير
isbaʌ sagheer
little finger

رسغ
risgh
wrist

كف
kaff
palm

ظفر
zifr
nail

بُشيرة
bushayra
cuticle

عقلة
ʌuqla
knuckle

إبهام
ibhaam
thumb

قبضة اليد
qabɒat al-yad
fist

القدم al-qadam • foot

إصبع القدم
isbaʌ al-qadam
toe

ضرة
ɒarra
ball

كعب
kaʌb
heel

إخمص القدم
ikhmas al-qadam
sole

وجه القدم
wajh al-qadam
instep

قوس
qaws
arch

إصبع كبير
isbaʌ kabeer
big toe

ظفر إصبع القدم
zifr isbaʌ al-qadam
toenail

إصبع صغير
isbaʌ sagheer
little toe

مشط
mishт
bridge

كاحل
kaʌнil
ankle

RAHNAMA PRESS
@RAHNAMAPRESS
WWW.RAHNAMAPRESS.COM

العضلات al-AaDalaat • muscles

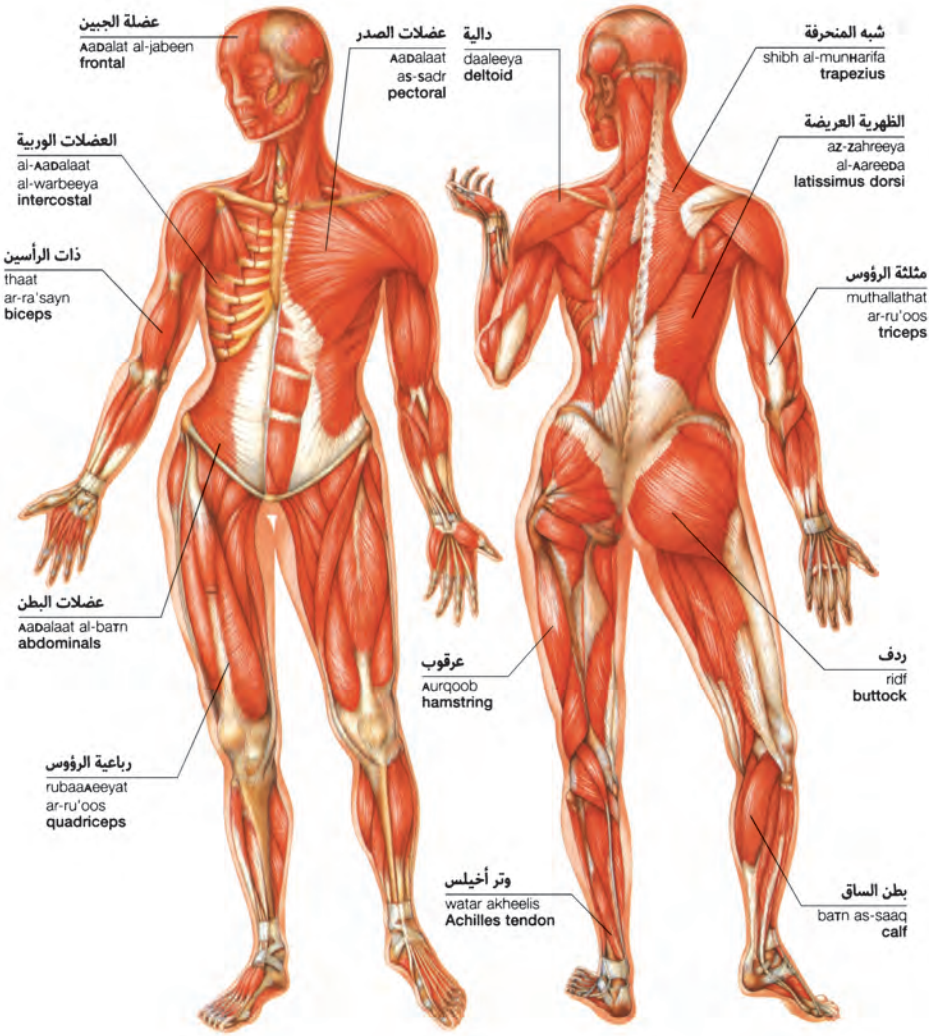

RAHNAMA PRESS
@RAHNAMAPRESS
WWW.RAHNAMAPRESS.COM

الهيكل العظمي al-haykal al-Aazmee • skeleton

ترقوة
turquwa
collarbone

جمجمة
jumjuma
skull

لوح الكتف
lawH al-katif
shoulder blade

فك
fakk
jaw

عظمة القص
Aazmat al-qass
breastbone

عضد
AaDud
humerus

ضلع
DilA
rib

قفص صدري
qafas sadree
rib cage

زند
zand
ulna

مشط اليد
mishT al-yad
metacarpal

كعبرة
kuAbura
radius

حوض
HawD
pelvis

عظمة الفخذ
Aazmat al-fakhidh
femur

رضفة
raDafa
kneecap

قصبة صغرى
qasaba sughra
fibula

ظنبوب
zunboob
tibia

مشط القدم
mishT al-qadam
metatarsal

فقرات عنقية
faqraat Aunuqeeya
cervical vertebrae

فقرات صدرية
faqraat saDreeya
thoracic vertebrae

فقرات قطنية
faqraat qaTaneeya
lumbar vertebrae

ذنب
thanab
tailbone

عمود فقري
Aamood faqree
spine

مفصل mafsil • joint

غضروف
ghuDroof
cartilage

رباط
ribaaT
ligament

عظمة
Aazma
bone

وتر
watar
tendon

الأعضاء الداخلية al-AaDaa' ad-daakhileeya • internal organs

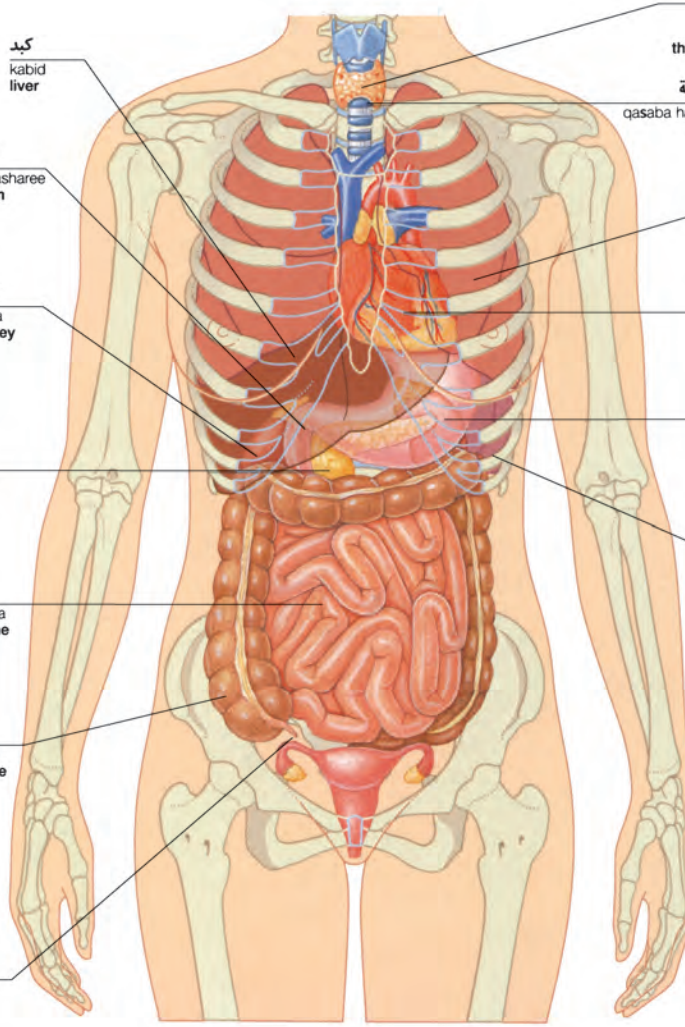

الرأس ar-ra's • head

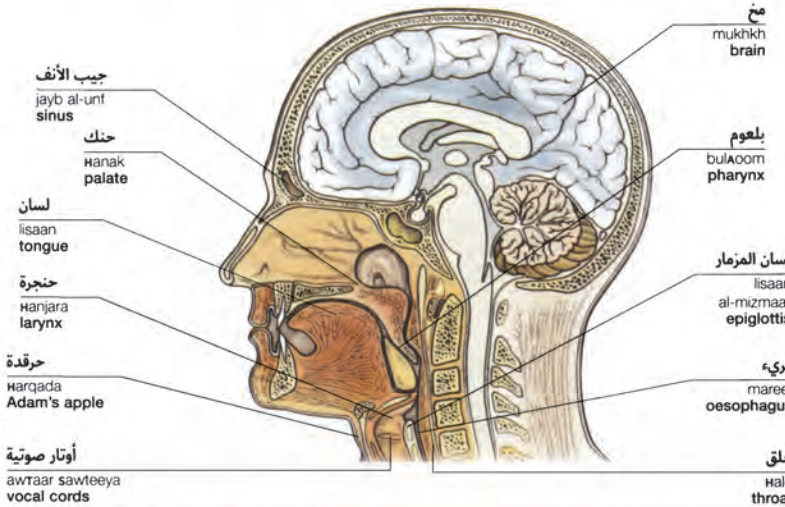

أجهزة الجسم ajhizat al-jism • body systems

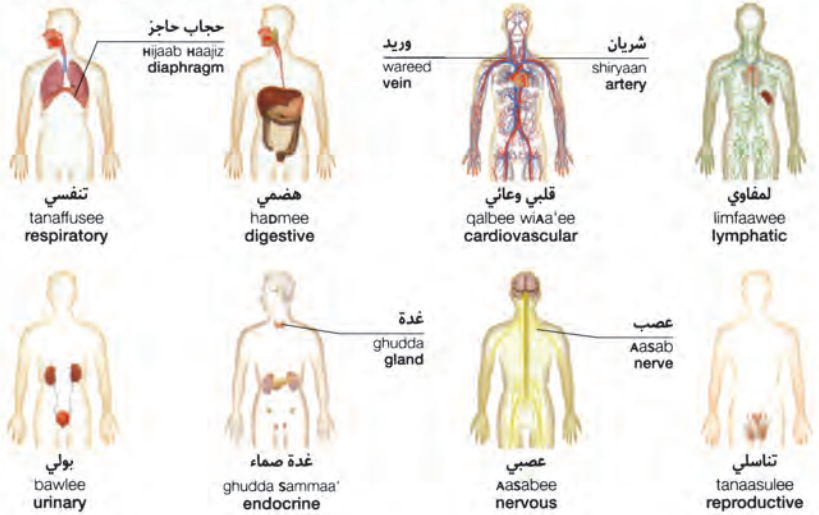

RAHNAMA PRESS
@RAHNAMAPRESS
WWW.RAHNAMAPRESS.COM

الأعضاء التناسلية al-AaDaa' at-tanaasuleeya • reproductive organs

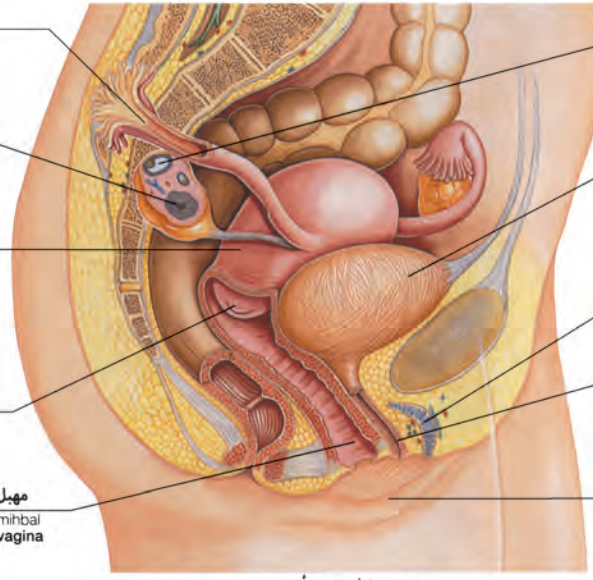

أنثى untha | female

التكاثر at-takaathur • reproduction

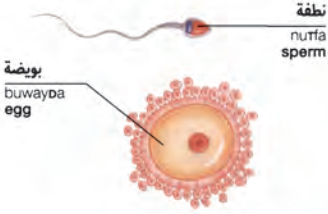

تخصيب takhseeb | fertilization

المفردات al-mufradaat • vocabulary

هرمون hormoon **hormone**	عنين Ainneen **impotent**	خصيب khaseeb **fertile**
إباضة ibaaDa **ovulation**	تحمل taHmil **conceive**	ممارسة الجنس mumaarisat al-jins **intercourse**
عاقر Aaaqir **infertile**	حيض HayD **menstruation**	مرض ينتقل بممارسة الجنس maraD yantaqil bi-mumaarisat al-jins **sexually transmitted disease**

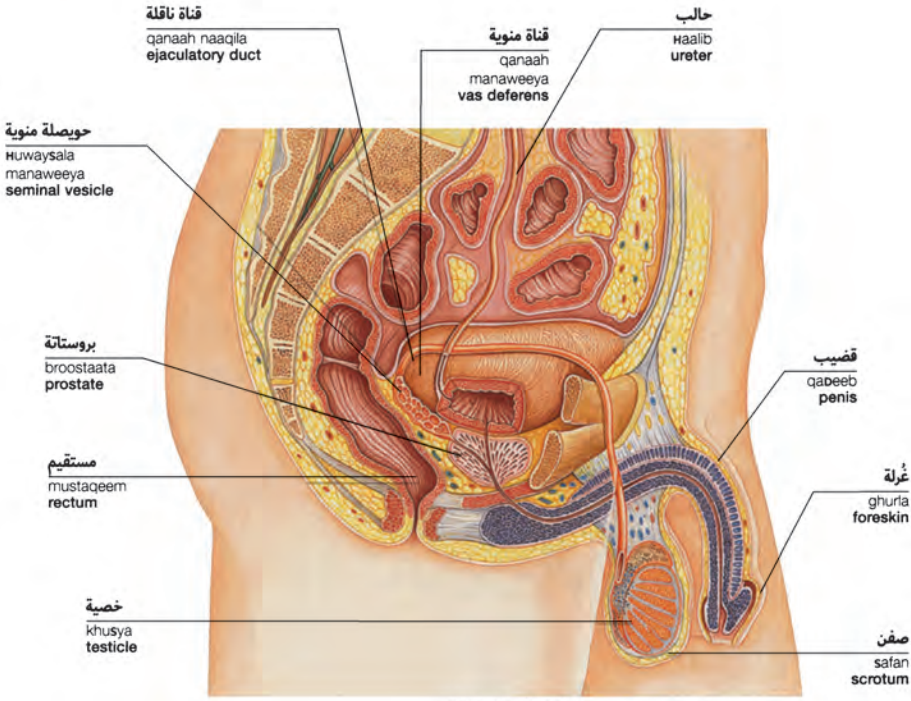

ذكر dhakar | **male**

منع الحمل manA al-Haml • **contraception**

قلنسوة	حجاب حاجز	الواقي الذكري	أداة منع الحمل	حبة
qalansuwa	Hijaab Haajiz	al-waaqee adh-dhakaree	adaat manA al-Haml	Habba
cap	**diaphragm**	**condom**	**IUD**	**pill**

arabic english

شبشب
shibshib
slippers

شاي بالنعناع
shaay bin-niAnaaA
mint tea

- The quick way to learn more than 6,000 Spanish words and phrases
- Features a complete range of illustrated objects and scenes from everyday life
- Effective learning for any situation, from home and office to eating out
- Easy to use, with a pronunciation guide and a detailed index
- Free accompanying audio app features native speakers for accurate pronunciation

Also from DK

App available on

Download on the App Store

GET IT ON Google Play

DK
www.dk.com

ISBN 978-0-2412-9246-4

Cover images: Front: Alamy Stock Photo: Natalia Klapochina. Back: Alamy Stock Photo: Modi Images Ltd.
All other images © Dorling Kindersley. For further information see www.dkimages.com

RAHNAMA PRESS
@RAHNAMAPRESS
WWW.RAHNAMAPRESS.COM